第41回 日本眼循環学会

モーニングセミナー2

日時▶2025年7月20日(日) 8:00～9:00
会場▶B会場(神戸ファッションマート 9F エキジビションスペース1-B)

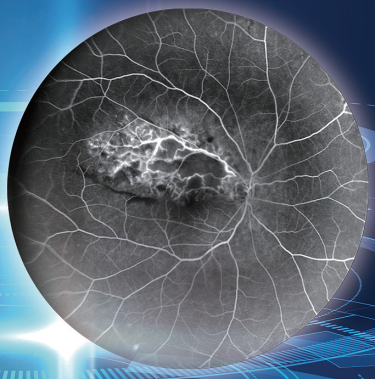

即実践!
眼底撮影装置で診断の精度を高める

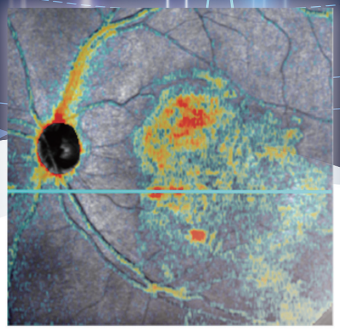



座長

五味 文先生
兵庫医科大学
眼科学教室 主任教授

座長のことば

広角眼底撮影装置とOCTによって鮮明で広範囲な眼底情報が容易に取得できるようになり、多くの先生方に活用されています。広角観察は今や眼科診療においてなくてはならないツールであり、その有用性を日々実感するところではありますが、ユーザーとしては画像の読影力を向上させるとともに、技術進歩の内容を理解しておく必要があります。
今回のモーニングセミナーでは、網膜疾患の読影にスポットをあて、岩見久司先生(いわみ眼科)にはMiranteを用いた眼底観察(カラーSLO)での読影テクニックについて、寺崎寛人先生(鹿児島大学)にはGlauvasの特長を生かしたOCTおよびOCT-Aの活用方法について、お話しいただきます。
明日からの眼科診療に役立つお話が聞けることを楽しみにしております。学会2日目の早朝となりますが、多くの先生方のご参加を心よりお待ち申し上げております。



演者

岩見 久司先生
いわみ眼科 院長

Miranteでここまで分かる!
確実な病態把握と診療
～網膜循環から緑内障まで～

Glauvasで
診断の精度を高める



演者

寺崎 寛人先生
鹿児島大学医学部眼科学教室 教授

共催:第41回日本眼循環学会学会／株式会社ニデック

25眼循環セミナー_T01J001